DURCHBLICKER
2023 / 2024

Begrüßungsheft für _____

DOMSCHULE
Oberschule
in Trägerschaft
der Schulstiftung
im Bistum Osnabrück

Herrenteichswall 2 • 49074 Osnabrück • Tel.: 0541 3509810
sekretariat@domschule-os.de • www.domschule-os.de

Herzlich Willkommen in der Domschule!

Ab heute bist du Domschüler. Wir begrüßen dich ganz herzlich und freuen uns, dass du da bist!

Mit diesem Informationsheft wollen wir dir einen kleinen Überblick über Wissenswertes aus der Domschule geben.

Hier zuerst ein Überblick über die Klassenlehrerinnen und Klassenlehrer der 5. Klassen:

Klasse		Klassenlehrer/in	Copilot/in
5 A	E 1	Frau Övermöhle	Frau Gerweler
5 B	E 2	Frau Olbert	Frau Landmeier
5 C	E 3	Frau Bick	Frau Buschkühle
5 D	E 4	Frau Lorenzen	Herr Dransmann
5 E	E 5	Herr Greiner	Frau Gratzke
5 F	E 6	Herr Wolters	Frau Rotert

In der Domschule gehen wir rücksichtsvoll und tolerant miteinander um. Dazu gehört z.B., dass wir uns grüßen, wenn wir uns begegnen und zueinander hilfsbereit sind. So wird die Schule zu einem Ort der Begegnung, an dem jeder seinen Platz hat und sich angenommen fühlen kann.

Schule ohne Rassismus
Schule mit Courage

Natürlich gibt es im Alltag auch schwierige Situationen oder Konflikte. Diese werden mit Worten geklärt oder mit der Hilfe von Lehrern, Schulsozialarbeitern oder Beratungslehrern gelöst, niemals jedoch mit Gewalt.
Damit der Schultag nicht zu laut wird und jeder in Ruhe lernen kann, verhalten wir uns in den Schulgebäuden leise und toben auch nicht. Wenn jeder darauf achtet, wird es uns gelingen.

Wo finde ich was?

Damit du auch weißt, wo was in unserer Schule zu finden ist, gibt es hier einen Lageplan unseres Schulgeländes:

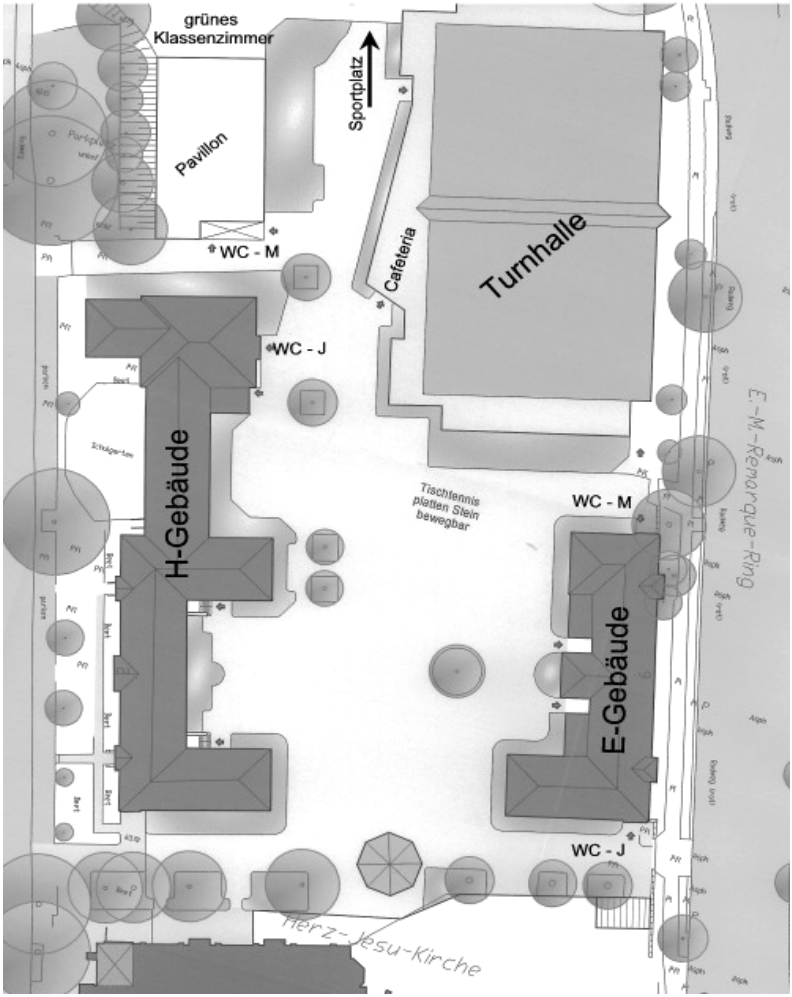

Wichtiges für die ersten Tage und Wochen

Die ersten Schultage

Am **Montag, Dienstag und Mittwoch** findet während der ersten fünf Stunden Unterricht bei deiner Klassenlehrerin bzw. deinem Klassenlehrer statt. Du lernst deine neuen Mitschüler*innen genauer kennen. Wir helfen dir, dich in der neuen Schule und ihrer Umgebung zurechtzufinden. Außerdem zeigen wir dir Methoden, wie dir das Lernen leichter gelingt und wie du deinen Schulalltag gut organisieren kannst. Das gemeinsame Kennenlernen, die Orientierung in deiner neuen Schule sowie der Schulweg stehen dabei im Vordergrund. Auch den Umgang mit unseren digitalen Plattformen werden wir einüben.

Der Unterricht endet am Montag um 12.15 Uhr, am Dienstag und Mittwoch um 13.00 Uhr. Ab Donnerstag beginnt dann der reguläre Stundenplan.

Für diese ersten Tage brauchst du einen Schreibblock, eine Federmappe mit Füller, Bleistift und farbige Stifte sowie eine Sammelmappe, eine Schere und einen Klebestift.

Die umweltfreundliche Schule

Durch verschiedene Aktivitäten hat die Domschule die Auszeichnung „Umweltschule Europas“ erworben. Ein Schwerpunkt ist das Thema „Sparsamer Umgang mit den Rohstoffen der Erde“. Daraus hat sich die Idee der „umweltfreundlichen Schultasche“ entwickelt. Neben dem sorgsamen Umgang mit den Arbeitsmitteln soll die Verwendung von umweltfreundlichen, langlebigen Materialien gefördert werden.

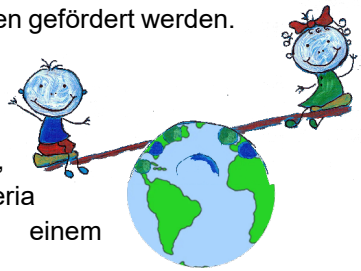

Dazu gehört auch die Vermeidung von Plastik: Für uns sind **Mappen aus Pappe** und die **Brotdose** selbstverständlich. Deine **Trinkflasche**, die du mitbringst, kannst du in der Cafeteria kostenlos mit frischem Wasser aus einem Wasserspender füllen.

Achte bitte auf einen sorgfältigen Umgang mit allen Schulmaterialien. Dazu gehört auch, dass die Schulbücher einen Umschlag erhalten, damit sie nicht beschädigt werden.

Nachmittagsangebote

Schule ist mehr als Unterricht am Vormittag. Daher gibt es an der Domschule auch im Nachmittagsbereich zahlreiche Angebote, die frei gewählt werden können.

Neben der Hausaufgabenbetreuung und dem Förderunterricht werden verschiedene AGs angeboten. Auch hier werden wir zu Beginn des neuen Schuljahres sehen, was in „Corona-Zeiten“ möglich ist. Genauere Informationen folgen zu Beginn des Schuljahres.

Förderunterricht

Der Förderunterricht ist **kein** Nachhilfeunterricht, sondern dient dem Üben und Trainieren des Basiswissens in den Fächern Deutsch, Englisch oder Mathematik. Der Unterricht erfolgt in klassenübergreifenden Gruppen, wobei die Fachlehrer von älteren Schülern unterstützt werden, damit ein Arbeiten in Kleinstgruppen möglich ist.

Förderunterricht findet immer montags und mittwochs von 13.45 – 14.30 Uhr statt. In Kombination mit dem Förderunterricht besteht die Möglichkeit zur Teilnahme an einer Silentium-Zeit bis um 15.15 Uhr. Eine verbindliche Anmeldung jeweils für ein Halbjahr ist erforderlich. **Im ersten Halbjahr Klasse 5 sollte der Förderunterricht mit Silentium nur dann gewählt werden, wenn eine Betreuung für das Kind gewünscht wird. (**Silentium ohne Förderunterricht ist nicht möglich.)

Hausaufgabenbetreuung

Keine Zeit oder Ruhe zum Erledigen der Hausaufgaben? Kein Problem! Dienstags und donnerstags betreuen dich Lehrer von 13.45 – 15.15 Uhr bei der Erledigung deiner Aufgaben. Da der Schultag dann sehr lang ist, empfiehlt sich eine Teilnahme am Mittagessen in der Cafeteria. Eine Anmeldung zur Hausaufgabenbetreuung jeweils für ein Halbjahr ist erforderlich.

Mittagessen

In unserer Cafeteria „Domino“ besteht von Montag bis Donnerstag die Möglichkeit, ein warmes Mittagessen zu bekommen und dann so gestärkt an den Nachmittagsangeboten teilzunehmen. An eurem langen Tag esst ihr in der 5. Klasse mittags als Klasse gemeinsam in der Cafeteria. Das Essen kannst du gemeinsam mit deinen Eltern zu Hause online bestellen.

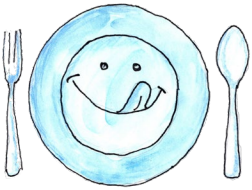

SLZ – Selbstständige Lernzeiten

In den Jahrgängen 5 und 6 haben alle Klassen jeweils drei Stunden SLZ in der Woche. Aufgaben zum Grundwissen im Bereich des Schreibens und Rechnens, Konzentrationsübungen, Übungen zum „Lernen lernen“ sollen darauf vorbereiten, in den höheren Jahrgängen Methoden des selbstständigen Arbeitens sicher und gezielt einsetzen zu können.

Der Schülerplaner der Domschule

Damit du deine Hausaufgaben notieren kannst, bekommst du den Schülerplaner der Domschule. Hier kannst du deinen Stundenplan eintragen, findest Vordrucke für Entschuldigungen, wenn du mal krank bist und noch weitere nützliche Seiten für einzelne Fächer, Notizen, Telefonnummern... Darüber hinaus dient der Schülerplaner zur schriftlichen Kommunikation zwischen deinen Eltern und Lehrern. Der Schülerplaner wird am Anfang des neuen Schuljahres verteilt und über das Schulelterngeld finanziert.

Digitalisierung

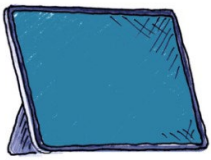

Auch in der Domschule arbeiten wir digital. Allerdings brauchst du noch kein eigenes Tablet, sondern in Jahrgang 5 und 6 werden Leih-iPads aus der Schule eingesetzt. In Jahrgang 7 schafft dann jede und jeder ein eigenes iPad an.

Kennenlerntage in Salzbergen

Am Anfang des Halbjahres fahren alle 5. Klassen nach Salzbergen zu Kennenlerntagen. Jede Klasse verbringt dort einen Tag mit einer Übernachtung. Ihr fahrt mit dem Zug und habt dort ganz viel Zeit zum Spielen, Reden und Kennenlernen. Wann genau der Termin für deine Klasse ist und was du mitnehmen musst, erfährst du am Anfang des Schuljahres. Diese Fahrt kostet etwa 80,-Euro.

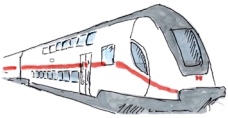

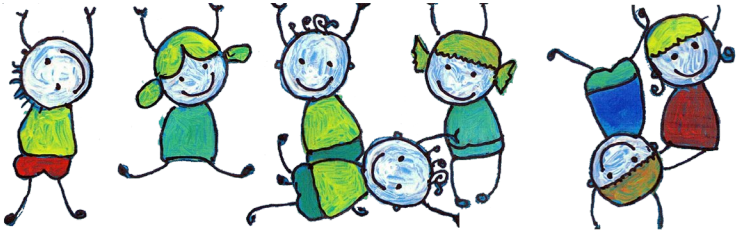

Deine Ansprechpartner in der Schule

Neben deinen Lehrerinnen und Lehrern sorgen wir, **die Schulleitung und die Verwaltung,** dafür, dass hier alles gut organisiert wird.

Herr Lobers
Oberschulrektor

Frau Müller
Oberschuldirektorin

Herr Abt
Oberschulkonrektor

Herr Heitmann
Direktorstellvertreter

Frau Martin
Sekretärin

Frau Höptner
Sekretärin

Herr Oelmeyer
Hausmeister

Herr Sparenberg
Schulassistent

Das Beratungsteam der Domschule

Solltest du dich mal mit Mitschülern streiten, in der Schule oder auch zu Hause Schwierigkeiten haben, setzen wir uns für dich ein oder geben dir nützliche Tipps. **Sprich uns an: Wir haben Zeit für dich!**

Das Team der Sozialen Arbeit

Theresa Culemann
Raum E8
Mo – Do 8:00 – 15:30
0541 350 98 32
theresa.culemann@dom-obs.de

Julia Lahrmann
Raum E7
Mo 9:00 – 13:00
Di & Mi 9:00 – 14:00
Do 9:00 – 16:00
0541 350 98 31
iulia.lahrmann@dom-obs.de

Stina Thöle
Raum E7
Mi – Do 8:00 – 16:00
Fr 8:00 – 14:00
0541 350 98 30
stina.thoele@dom-obs.de

Das Team der Beratungslehrer*innen

Edith Herbers
Termin nach Absprache
(erreichbar im Lehrerzimmer)
edith.herbers@dom-obs.de

Michaela Niermann
Termin nach Absprache
(erreichbar im Lehrerzimmer)
michaela.niermann@dom-obs.de

Esther Lammel
Termin nach Absprache
(erreichbar im Lehrerzimmer)
esther.lammel@dom-obs.de

Schülercoaching

Nicole Brockamp
Termin nach Absprache
(erreichbar im Lehrerzimmer)
nicole.brockamp@dom-obs.de

Das Team der Sonderpädagogik*innen

David Becker
Raum E17
0541 350 98 10
david.becker@dom-obs.de

Lukas Breul
Raum E17
0541 350 98 10
lukas.breul@dom-obs.de

Jan Rütter
Raum E17
0541 350 98 10
jan.ruetter@dom-obs.de

Julia Nordemann
Termin nach Absprache
(erreichbar im Lehrerzimmer)
julia.nordemann@dom-obs.de

Schülervertretung SV

Maike Kaufmann
SV - Lehrerin

SchülerVertretung
Domschule Osnabrück

Frau Kaufmann betreut besonders eure Schülervertreterinnen und Schülervertreter und leitet die SV - AG.

Das ABC der Domschule

❖ AGs

Am Donnerstagnachmittag werden zahlreiche AGs angeboten. Aber auch an den anderen Tagen gibt es AGs, an denen du teilnehmen kannst. So kannst du nach deinen Wünschen z.B. Sport-, Computer-, Musik- oder handwerkliche AGs wählen.

❖ Bibliothek

Für „Leseratten“ oder als Hilfe bei der Vorbereitung von Referaten hält die Bibliothek in Raum H16 viele Materialien sowie die Möglichkeit zur Nutzung des Internets bereit. Die Öffnungszeiten werden zu Beginn des Schuljahres bekannt gegeben.

❖ Cafeteria

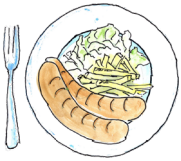

In der Cafeteria kannst du während der großen Pausen verschiedene Brötchen und auch Kakao oder Milch kaufen. Außerdem gibt es zweimal im Monat ein gesundes Frühstück, das von Eltern vorbereitet wird.
Von Montag bis Donnerstag wird ein warmes Mittagessen mit Salat und einem Getränk angeboten. Das Mittagessen kannst du online vorbestellen.
In der Cafeteria füllst du auch deine Wasserflasche auf.

❖ Der Beginn des Schultages

Jeden Morgen beginnen wir zur Einstimmung auf den Tag mit einem Gebet oder Lied, einer Fantasiereise oder einem Morgenkreis.
Zu Beginn und zum Ende eines jeden Schuljahres, aber auch zu wichtigen Anlässen feiern wir gemeinsam Schulgottesdienste.

❖ Domschule digital

Auf unserer Homepage **www.domschule-os.de** findest du immer aktuelle Berichte und Fotos sowie wichtige Informationen.
Dein Klassenlehrer gibt dir zusätzlich noch die Zugangsdaten zum **digitalen Klassenbuch WebUntis** (Stundenplan und Vertretungsunterricht), zur **EDU-365 von Microsoft,** zu unserer Kommunikationsplattform **IServ** und für den **Schulmanager.**
Über die Homepage teilen wir auch **alle aktuellen Informationen** mit. Deshalb ist es wichtig, dass du und auch deine Eltern regelmäßig auf die Homepage schauen.

❖ Fahrradsalon

Ist dein Fahrrad einmal kaputt, kannst du es in der Schülerfirma „Fahrrad-Salon“ reparieren lassen…und ab Klasse 7 selbst dort mitarbeiten.

❖ Mittagspause

In der Mittagspause hast du die Möglichkeit, dich an bestimmten Tagen nach dem Essen in der Turnhalle auszutoben oder in der Cafeteria und auf dem Schulgelände zu spielen. Wenn du Ruhe haben möchtest, steht dir der Lesesaal im H-Gebäude zur Verfügung.

❖ Schulleben

Als Domschüler kannst du dich auf Wandertage, Klassenfahrten, Spiel- und Sportfeste und Ähnliches freuen.
Es finden auch Waldjugendspiele und Fahrten zu außerschulischen Lernstandorten statt. Projektwochen gehören zu unserem Schuljahr dazu.
Auch der Erntedankmarkt oder Weihnachtsfeiern sind feste Bestandteile unseres Schullebens.

❖ Soziales Engagement – Pater Franklin

Der „Blick über den Tellerrand“, das Engagement für andere ist fester Bestandteil der Domschule. Seit vielen Jahren unterstützt die Domschule als Schwerpunkt das Kinderhilfewerk von Pater Franklin in Bhopal/Indien durch den Sozialen Tag, den Erntedankmarkt und andere Aktionen. Auch Einrichtungen wie die Krebshilfe, Wärmestube oder „Alle starten gleich“ erhalten Spenden.

❖ Sport

Unsere sportlichen Aktivitäten beschränken sich nicht nur auf den vorgeschriebenen Sportunterricht.
Unsere Schule nimmt an Wettbewerben im Fußball, Schwimmen, Basketball usw. teil.
Es macht Spaß, in einem Team zu trainieren und dann an Wettkämpfen teilzunehmen.

❖ Umweltshop

Vieles, was du für den Unterricht an Mappen und Papier usw. brauchst, gibt es im Umweltshop der Domschule aus umweltfreundlichem Material. Du findest ihn neben E1.

Diese Angebote und noch vieles mehr wirst du schon während der ersten Wochen an der Domschule entdecken.

Dabei wünschen wir dir viel Freude!

Unsere Wünsche an deine Eltern!

❖ Krankmeldung / Beurlaubung

Damit der Schulbetrieb in der Domschule möglichst optimal läuft und wir nicht fehlende Schüler vergeblich suchen müssen, ist es zwingend erforderlich, dass, wenn du einmal krank sein solltest, deine Eltern dich am **ersten Krankheitstag vor Unterrichtsbeginn (also bis 7:50 Uhr!) über WebUntis als krank abmelden.**
An dem Tag, an dem du wieder gesund in die Schule kommst, musst du dann deinem Klassenlehrer **eine schriftliche Entschuldigung** für deine Fehlzeiten geben. **Vordrucke für Entschuldigungen** findest du im Schülerplaner.
Mit dem Attest eines Arztes oder der Erklärung deiner Eltern kann dich dein Sportlehrer bis zur Dauer eines Monats von der aktiven Teilnahme am Sportunterricht befreien. Grundsätzlich bist du aber trotzdem zur Anwesenheit im Sportunterricht verpflichtet.

Die über einen Monat hinausgehende Befreiung vom Sportunterricht kann nur der Schulleiter auf einen schriftlich begründeten Antrag deiner Eltern, dem eventuelle ärztliche Atteste beigefügt sind, aussprechen.
Anträge auf Befreiung vom Unterricht sind nach dem Erlass des Kultusministers grundsätzlich in Voraus bei der Schulleitung einzureichen. Vor und nach den Ferien darf eine Beurlaubung nur in Ausnahmefällen erteilt werden.
Einen einzelnen Beurlaubungstag im Laufe eines Schuljahres kann dein Klassenlehrer genehmigen.

❖ Elternmitarbeit

An der Domschule gibt es viele Möglichkeiten zur Mitarbeit deiner Eltern.
Neben der Teilnahme an Elternabenden, der Übernahme eines Klassenamtes oder der Mitarbeit im Schulelternrat werden für das Gesunde Pausenfrühstück oder in der Bücherei immer wieder Eltern gesucht, die Zeit und Lust haben, hier mitzuarbeiten. Außerdem besteht die Möglichkeit, eine AG für Schüler anzubieten oder an bestimmten Arbeitskreisen teilzunehmen. Wenn deine Eltern Interesse an einer Mitarbeit haben, sprechen sie uns einfach an. Wir freuen uns darauf!

Mut – ein Gedicht

Was keiner wagt, das sollt ihr wagen,
Was keiner sagt, das sollt ihr sagen,
Was keiner denkt, das wagt zu denken,
Was keiner anfängt, das führt aus.

Wenn keiner ja sagt, sollt ihr´s sagen,
Wenn keiner nein sagt, sagt doch nein.

Wenn alle zweifeln, wagt zu glauben,
Wenn alle mittun, steht allein.

Wo alle loben, habt Bedenken,
Wo alle spotten, spottet nicht,
Wo alle geizen, wagt zu schenken,
Wo alles dunkel ist, macht Licht.

Franz von Assisi (1182 – 1226)